

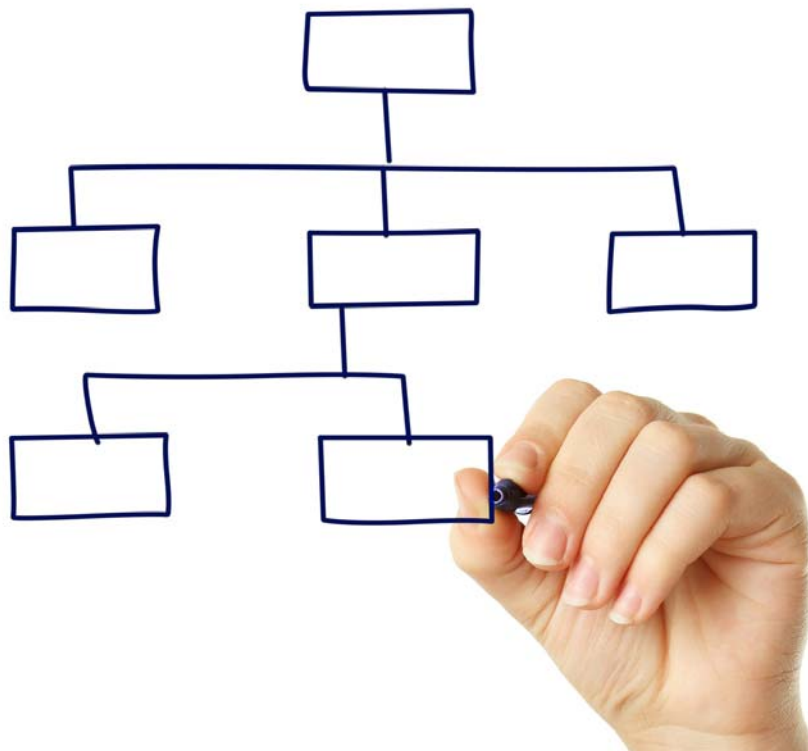

I Q U A D R A T A G
I N F O R M A T I O N S M A N A G E M E N T

PHOENIX EasyWorkFlow

Papierlos vom Posteingang zum Archiv



Intelligentes Workflowsystem für die elektronische Rechnungsprüfung

- Kosteneinsparung durch Ausnutzen von Zahlungskonditionen (Skonti)
- Schnelle Bearbeitung der Eingangsrechnungen
- Ständige Verfügbarkeit aller Belege
- Beschleunigung der internen Prozesse
- Automatische Protokollierung
- Schneller ROI
- Antwort auf die Frage „Wo ist welcher Beleg“
- Fehlerfreie Einhaltung der Prüfregele
- Benachrichtigung per Mail oder intern
- Einfachste Bedienung

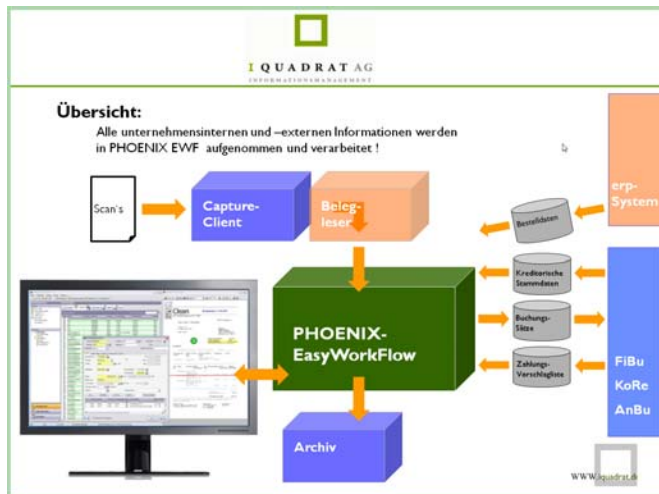

Übersicht über das Gesamtsystem:
Aus Capture-Client workflowgesteuert ins revisionssichere Archiv

Einscannen von Eingangsrechnungen und anderen Belegen

Belege werden mit Hilfe eines leistungsfähigen Capture-Client eingescannt und gesichtet.

Die Übernahme in PHOENIX EasyWorkFlow geschieht automatisch. Hier können die Rechnungsdaten manuell erfasst, ergänzt oder durch Abgleich mit einem Fremdsystem (FiBu, Bestellsystem, Rechnungseingangsbuch) gewonnen werden.

Selbstverständlich können auch Rechnungen, die nicht per Post versandt werden, auf elektronischem Wege direkt übernommen werden. Dazu können Rechnungen per Mail aus Outlook per Drag&Drop in PHOENIX übertragen werden.

Der integrierte Belegeditor erlaubt das direkte Anbringen von Bemerkungen, Stempeln und Korrekturen auf dem Beleg. Dazu kann auch eine Zwei-Schirm-Lösung komfortabel genutzt werden.

PHOENIX EasyWorkFlow übernimmt Daten direkt aus dem FiBu-System. Dazu gehören unter anderem der Kontenstamm (Lieferanten, Sachkonten, Kostenstellen), die Konditionen usw.

Zusätzlich können Daten aus dem Bestellsystem oder einem Rechnungseingangsbuch übernommen und zum Abgleich herangezogen werden.

Mandant	Dringlichkeit	Station	Zustand	Status	Barcode	Kreditort	Kreditornamen	Belegnummer	Betrag	Abteilung	Prozent
MDE								3246ur	3.456,00	Finanzbuchhaltung	7,00
MDE								9749 6294 353	51,44	Finanzbuchhaltung	19,00
MDE								45.2352011	1.678,00	Finanzbuchhaltung	19,00
MDE								40553	1.711,23	Finanzbuchhaltung	19,00
MDE								89121/284	1.015,98	Finanzbuchhaltung	19,00
MDE								68742 1724871	664,00	Finanzbuchhaltung	19,00
MDE								ung 1 600004	1.461,32	Finanzbuchhaltung	19,00
MDE								ung fehlerhaft 510009	0,00	Finanzbuchhaltung	19,00
MDE								ung fehlerhaft 146061	0,00	Finanzbuchhaltung	19,00
MDE								ung gebucht 145162	5.000,00	Finanzbuchhaltung	19,00
MDE								ung gebucht 145162	1.381,00	Finanzbuchhaltung	19,00

FiBu- und ERP- /PPS - Schnittstellen

- SAP R/3
- Varial Guide
- Varial World Edition
- CSS
- infor
- offene XML, CSV, ODBC-Schnittstelle
- Navision
- E&S
- B&P
- PSI-Penta
- p2plus

Archiv- und Capture - Schnittstellen

- d.velop d3
- docuware
- EASY Archivsysteme
- HYDMedia (AGFA)
- TIS eFLOW
- SmartFIX
- Kofax Ascent Capture

Oberfläche

Schnittstellen

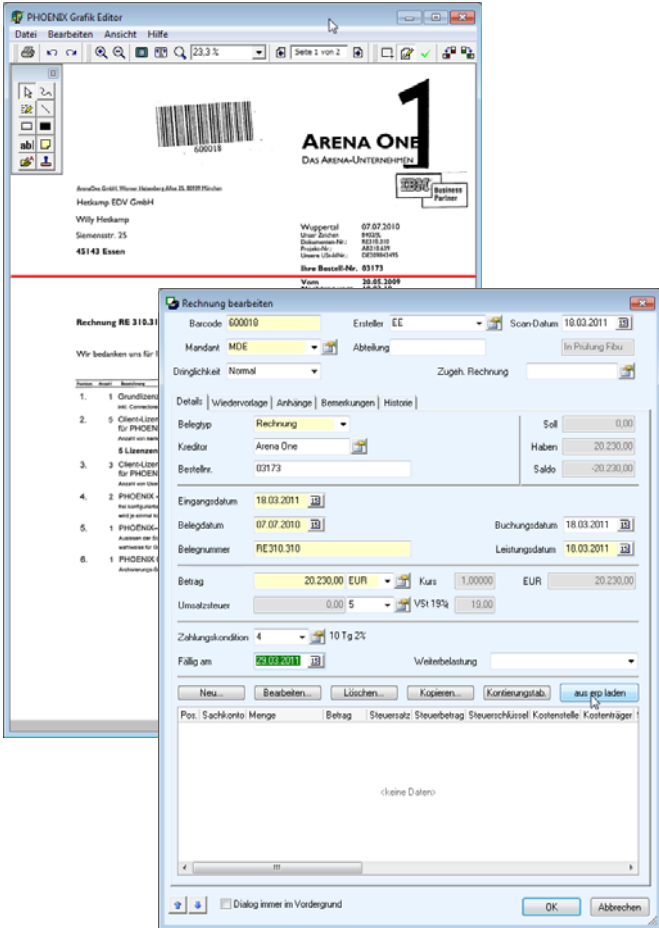

Auf jedem Standard-Bildschirm werden die Daten **und** das gesamte Dokument ohne scrollen leserlich dargestellt.

Übersichtliche und einfache Oberfläche

Die Outlook-ähnliche Oberfläche ermöglicht ein einfaches Arbeiten mit PHOENIX EasyWorkflow. So verwendet jeder Mitarbeiter, auch wenn er nur gelegentlich mit der Rechnungsfreigabe beschäftigt ist, das System intuitiv.

Zur Benachrichtigung eines Freigabeauftrages verwenden Sie entweder das PHOENIX-interne Postfach oder das vorhandene E-Mail-System.

Das ausgefeilte, rollenbasierte *Rechtssystem* erlaubt es, die Rechte auf jedes einzelne Feld individuell zu vergeben, so dass die Sicherheit jederzeit gegeben ist. Alle relevanten Veränderungen am Dokument, an den Daten oder am Status protokolliert PHOENIX EasyWorkflow auf Wunsch in der Historie.

Tiefe Integration in das FiBu-System

Die Schnittstelle zur Finanzbuchhaltung ist wesentlich für das Leistungsvermögen eines Rechnungsprüfungs-Systems.

Bei PHOENIX EasyWorkflow werden alle Daten online gelesen:

- Daten aus dem Rechnungseingangsbuch
- Kreditorenkonten
- Sachkonten, Personenkonten usw.
- Kostenstellen, Kostenarten

Beim Erstellen der Buchungssätze (für Finanzbuchhaltung, Kostenrechnung und Anlagenbuchhaltung) berücksichtigt PHOENIX EasyWorkflow die Regeln und Filter des FiBu-Systems. Über Plausibilitätskontrollen erfolgt auch das Buchen einzelner Positionen.

Neben der eigentlichen Rechnungsprüfung stehen auch Funktionen für die Zahlungsfreigabe zur Verfügung.

Selbstverständlich ist PHOENIX EasyWorkflow fremdwährungssicher, mandantenfähig, bedient neben FiBu und KoRe auch AnBu, erzeugt eine Wieder Vorlage vor Erreichen der Skontofrist, usw.

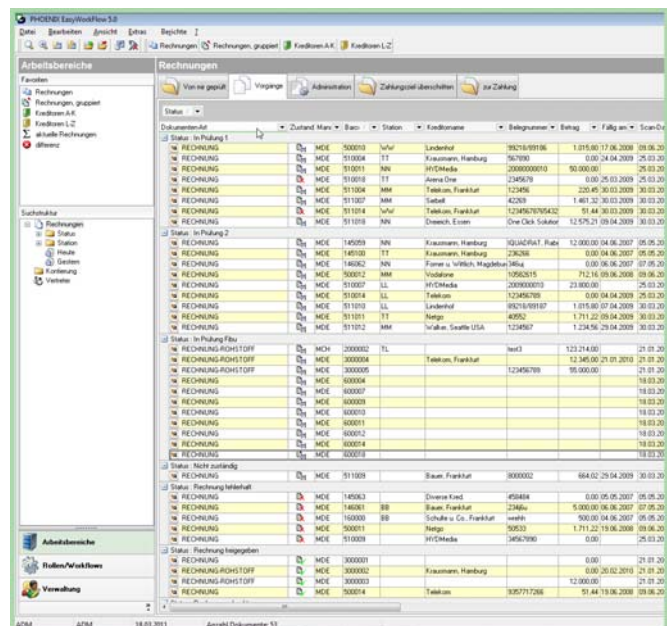

Durch das Gruppieren im Datengitter erhält der Verantwortliche sofort einen Überblick über den Zustand aller Belege.



FEATURE-LISTE PHOENIX EASYWORKFLOW

Leistungsfähiges Workflowsystem für Rechnungsprüfung, Posteingang, QM und andere Workflows:

- Concurrent-Lizenzen für Rechnungsprüfer
- Integrierter Belegeditor
- Tiefe Integration des Fibu-Systems
- Tiefe Integration des KoRe-Systems
- Tiefe Integration der Anlagenbuchhaltung
- Rechnungseingangsbuch
- Mandantenfähig
- Unterstützt Fremdwährungen
- Splittbuchungen
- Zahlungsvorschlagsliste
- Stornobuchungen
- Plausibilitätskontrollen für Buchungssätze
- Beachtung der Skontofristen (Zahlungsbedingungen)
- Tabellarische Erfassungsmaske für Rechnungspositionen
- Schnittstelle zu Bestellsystemen
- Schnittstelle zu Archivsystemen
- Archivierung in Jahresarchiven bzw. nach Buchhaltungsperioden
- Workflow mit Eskalationsszenarien, Vertreterregelung, Wiedervorlage, Auswertungen, usw.
- Leistungsfähiges, rollenbasiertes Rechtesystem
- Integrierter Workflow-Editor
- Oberfläche Outlook-like
- Benachrichtigung intern oder per E-Mail
- Schnittstellen zum E-Mail-System

Die **I QUADRAT AG** entwickelt Softwarelösungen, die Ihr Unternehmen voranbringen. Unser Fokus liegt dabei auf der Verwaltung von Informationen rund um technische und/oder kaufmännische Dokumente.

So stehen Sie - **der Anwender** - im Mittelpunkt.

EINIGE REFERENZEN

Automobil: BMW M, Odelo, TSI

Bauwesen: Assmann, Bickhardt Bau,

Handel, Spedition: Metro, Sostmeier, von Schawen

Industrie: MeadWestvaco, MPS Storck, Theiss Naturwaren, AVE Filmproduktion, Eichhorn, Kronospan, Petrotank

Verband, Lehre: DWA, RWTH Aachen, Uni Tübingen

Verlag: Deutscher Verkehrs-Verlag, Konradin Verlag

Healthcare: Kliniken Esslingen, Kliniken Ostallgäu, MIC Berlin, Marienkrankenhaus Dresden, Evangelischen Krankenhaus Dortmund