



**I Q U A D R A T A G**  
INFORMATIONSMANAGEMENT

Die **Zufriedenheit** unserer Kunden,

der **Maßstab**, an dem wir uns gerne messen lassen.



PHOENIX DMS für **Assmann Beraten+Planen**



# Übergreifendes Projektmanagement aller Organisationsebenen

Seitdem wir alle Dokumente und Adressdaten in PHOENIX verwalten, greifen endlich alle Mitarbeiter nur noch auf gültige Informationen zu. Dies hat zu einer deutlichen Steigerung unserer Projektqualität geführt.

Peter Melching, Leiter Organisation und EDV

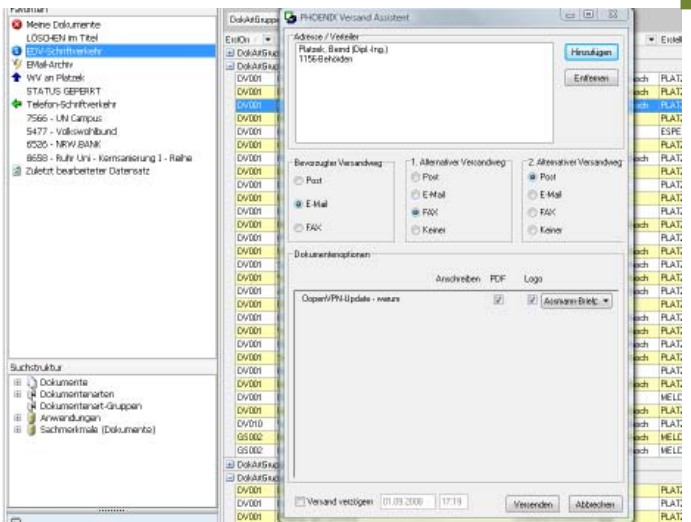

Der Versandassistent verspricht gemäß der Voreinstellungen Dokumente automatisch und dokumentiert als Brief, Fax oder per E-Mail

Der Übergang eines Bauprojektes aus der Angebotsphase in die Projektphase wird von PHOENIX nahtlos unterstützt. Projektberichte werden zu jedem Zeitpunkt eines Bauprojektes automatisch als PDF erstellt.

Integrierte Workflow- und Wiedervorlage-Funktionalitäten sorgen für die unternehmensinternen Informationsflüsse.

Mit der Integration der bereits im Unternehmen vorhandenen Software sowie der Anbindung der mobilen Clients ist das PHOENIX-System die perfekte Schnittstelle für alle Unternehmensbereiche.

## PHOENIX

schafft für Assmann Beraten+Planen durch ein ausgewogenes Maß an Automatisierung und Flexibilität einen Produktivitäts- und Zeitgewinn. Ein Plus, das der eigentlichen Kernkompetenz „Beraten und Planen“ zu Gute kommt.

In einem zweitägigen, intensiven Workshop zusammen mit IQUADRAT wurden die Weichen gestellt. Es gab ein klares, umfassendes Konzept, das innerhalb von zwölf Wochen in die Tat umgesetzt wurde.

Für Assmann ist PHOENIX zu einem umfassenden Werkzeug für die Verwaltung aller Dokumente, Adressen, Mitarbeiter und Bauprojekte ausgebaut worden. Ein automatischer Dokumentenversand ist integriert. PHOENIX bildet so das zentrale System für die Kernprozesse des Unternehmens in den wichtigen Bereichen „Adress-, Projekt- und Dokumenten-Management“. Alle Dokumente werden in PHOENIX erstellt und verwaltet.

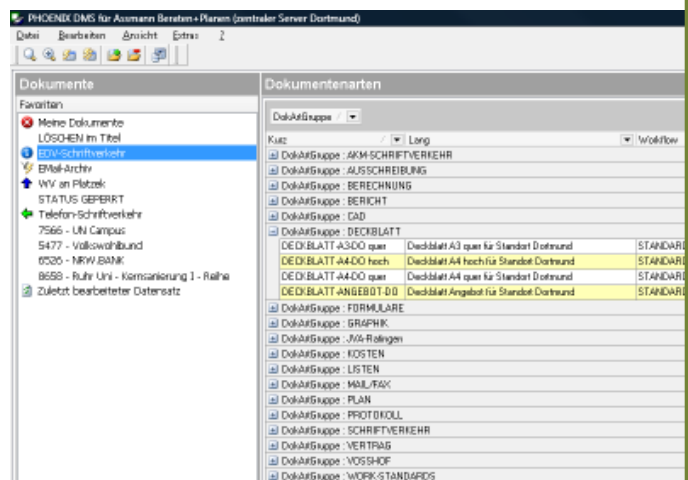

Die Suche über Favoriten zeigt das Ergebnis schnell u. komfortabel an



#### **BIG DUTCHMAN INTERNATIONAL GMBH**

EDM-Lösung für AutoCAD Mechanical und eccad, Projektverwaltung für zwei Mandanten

#### **HEROAL GMBH & CO. KG**

EDM-Lösung für Unigraphics und Inventor, div. Schnittstellen in eigener Weiterentwicklung, Revisionsicherheit durch geeignete Hardware-Systeme

#### **PROWELL GRUPPE**

Unternehmensweite DMS-Lösung für alle Dokumente, insbesondere für den Bau einer neuen Papierfabrik, komplexes Berechtigungskonzept, Workflow, Schnittstelle zu EASYWARE

#### **MAGURIT GUSTAV RITTERSHAUS GMBH&CO.**

EDM-Lösung für Inventor und AutoCAD Mechanical, Integration unternehmensspezifischer QM-Dokumente

#### **METRO CASH&CARRY**

EDM-Lösung für AutoDesk Architectural Desktop, Integration in Flächenmodul, komplexes Reporting-Tool zur Auswertung der Metro-Verkaufskennzahlen, leistungsfähige Multimediatdatenbank (> 1.000.000 Objekte)

#### **OTT-JAKOB GMBH & CO.**

EDM-Lösung für SolidWorks, Schnittstelle zu WWS auf AS/400, Integration der Dokumentationsabteilung, Datenbank für Service und Hotline

#### **SMS MEVAC GMBH**

EDM-Lösung für AutoCAD und Inventor, Stücklisten und Verwendungsnachweis, Freigabeprozesse

Die **I QUADRAT AG** entwickelt Softwarelösungen, die Ihr Unternehmen voranbringen. Unser Fokus liegt dabei auf der Verwaltung von Informationen rund um technische und/oder kaufmännische Dokumente.

Wir erarbeiten gemeinsam mit Ihnen die passende Lösung, die dazu in kurzer Zeit einsatzbereit ist. Schnelle Prozesse und niedrige Kosten, das ist unsere Definition von Marktorientierung.

So stehen Sie **-derAnwender-** im Mittelpunkt.

**I QUADRAT AG**

UNTERE LICHTENPLATZER STR. 100 42289 WUPPERTAL TEL 0202-74747-0 FAX 0202-74747-29 WWW.i2ag.de